

Městský úřad Milevsko

Odbor regionálního rozvoje

nám. E. Beneše 420, pracoviště Sažinova 843, 399 01 Milevsko  
tel. 382 504 111, e-mail: petr.svara@milevsko-mesto.cz

Obecní úřad Kovářov	Č. dopravní zápis
Dodlo dne 17.5.2018	Zpracováno
608/2018	Ukládací znak

Č. j.: MM 17192/2018

Milevsko 14.05.2018

S. Z.: SZ MM 11133/2018 ORR/Hre

Oprávněná úřední osoba: Ing. Veronika Hřebejková, referentka stavebního úřadu

E-mail: [veronika.hrebejkova@milevsko-mesto.cz](mailto:veronika.hrebejkova@milevsko-mesto.cz)

Tel. 382 504 228

## OZNÁMENÍ

### ZAHÁJENÍ SPOLEČNÉHO ŘÍZENÍ

**Renáta Králíčková, Bratří Venclíků 1070/2, 198 00 Praha,  
Zdeněk Králíček, Bratří Venclíků 1070/2, 198 00 Praha,  
které zastupuje Ing. Radek Černý, Č. Holase 1342, 399 01 Milevsko**

(dále jen "žadatel") podal dne 27.03.2018 žádost o vydání společného povolení na stavbu:

**Sklad rybářských a zahradnických potřeb, přípojky vody, kanalizace a elektřiny, zhotovení  
nepropustné jímky a venkovní bazén**

(dále jen "stavba") na pozemku parc. č. 792/10 v katastrálním území Chrást u Zahořan. Uvedeným dnem bylo zahájeno společné územní a stavební řízení (dále jen "společné řízení").

Stavba obsahuje:

- Dřevěný přístřešek mobilního domu, mobilní dům bude sloužit jako sklad rybářských a zahradnických potřeb. Přípojka vody ze stávající studny, nepropustná jímka na vyvážení včetně kanalizace, kabel NN ze stávajícího elektroměrného pilíře, bazén a zpevněná plocha terasy.

Odbor regionálního rozvoje Městského úřadu Milevsko, jako stavební úřad příslušný podle § 13 odst. 1 písm. c) zákona č. 183/2006 Sb., o územním plánování a stavebním řádu, ve znění pozdějších předpisů (dále jen "stavební zákon"), oznamuje zahájení společného řízení podle § 94m stavebního zákona, ve kterém upouští od ústního jednání. Dotčené orgány mohou uplatnit závazná stanoviska, účastníci řízení své námítky a veřejnost připomínky do

**15 dnů od doručení tohoto oznámení.**

Účastníci řízení mohou nahlížet do podkladů rozhodnutí (Odbor regionálního rozvoje Městského úřadu Milevsko, úřední dny Po 8:00 - 17:00 St 8:00 - 17:00 Pá 8:00 - 13:00).

Osoby s vlastnickými nebo jinými věcnými právy k sousedním pozemkům:

parc. č. 792/1, 792/4, 792/5, 792/9, 792/11 v katastrálním území Chrást u Zahořan

#### Poučení:

Závazná stanoviska dotčených orgánů, námítky účastníků řízení a připomínky veřejnosti musí být uplatněny v uvedeném termínu, jinak se k nim nepřihlíží. K závazným stanoviskům a námítkám k věcem, o kterých bylo rozhodnuto při vydání územně plánovací dokumentace, se nepřihlíží. K námítkám, které překračují rozsah a nesplňují požadavky § 89 odst. 4 stavebního zákona, se nepřihlíží. Účastník řízení ve svých námítkách uvede skutečnosti, které zakládají jeho postavení jako účastníka řízení, a důvody podání námitek.

Obec může uplatnit námitky k ochraně zájmů obce a zájmů občanů obce. Vlastník pozemku nebo stavby, na kterých má být požadovaný záměr uskutečněn, není-li sám žadatelem, nebo ten, kdo má jiné věcné právo k tomuto pozemku nebo stavbě, nebo osoba, jejíž vlastnické nebo jiné věcné právo k sousedním stavbám anebo sousedním pozemkům nebo stavbám na nich může být společným povolením přímo dotčeno, může uplatňovat námitky proti projednávanému záměru v rozsahu, jakým je její právo přímo dotčeno. Osoba, která je účastníkem řízení podle zvláštního právního předpisu, může uplatňovat námitky pouze v rozsahu, v jakém je projednávaným záměrem dotčen veřejný zájem, jehož ochranou se podle zvláštního právního předpisu zabývá.

Účastník řízení může podle § 114 odst. 1 stavebního zákona uplatnit námitky proti projektové dokumentaci, způsobu provádění a užívání stavby nebo požadavkům dotčených orgánů, pokud je jimi přímo dotčeno jeho vlastnické právo nebo právo založené smlouvou provést stavbu nebo opatření nebo právo odpovídající věcnému břemenu k pozemku nebo stavbě; k námitkám, které překračují uvedený rozsah, se nepřihlíží.

Nechá-li se některý z účastníků zastupovat, předloží jeho zástupce písemnou plnou moc.

„otisk razítka“

Ing. Veronika Hřebejková v. r.  
referentka odboru regionálního rozvoje

**Toto oznámení musí být vyvěšeno po dobu 15 dnů.**

Vyvěšeno dne: .....

Sejmuto dne: .....

Razítko, podpis orgánu, který potvrzuje vyvěšení a sejmutí oznámení.

Vyvěšeno elektronicky dne: .....

Sejmuto elektronicky dne: .....

Razítko, podpis orgánu, který potvrzuje vyvěšení a sejmutí oznámení.

**Příloha:** Situační výkres

**Obdrží:**

navrhovatelé (dodejky)

1. Renáta Králíčková a Zdeněk Králíček, které zastupuje Ing. Radek Černý, Hůrecká cesta č.p. 219, 399 01 Milevsko

místo podnikání: Č. Holase čp. 1342, 399 01 Milevsko 1

ostatní účastníci (dodejky)

2. Marie Jirků, Vlkaneč č.p. 82, 285 64 Vlkaneč
3. Jiří Šilar, Chodská č.p. 1181/7, 120 00 Praha 2-Vinohrady
4. Jiřina Šilarová, Chodská č.p. 1181/7, 120 00 Praha 2-Vinohrady
5. Obec Kovářov, IDDS: xuubdff
6. E.ON Distribuce, a.s., kterého zastupuje E.ON Česká republika, s.r.o., IDDS: 3534cwz

dotčené orgány státní správy

7. Městský úřad Milevsko, Odbor životního prostředí, Sažinova č.p. 843, 399 01 Milevsko 1
8. Městský úřad Milevsko, Odbor regionálního rozvoje, ÚP, Sažinova č.p. 843, 399 01 Milevsko 1
9. Městský úřad Milevsko., Odbor regionálního rozvoje, státní památková péče, Sažinova č.p. 843, 399 01 Milevsko
10. Hasičský záchranný sbor Jihočeského kraje, IDDS: ph9aiu3
11. Krajská hygienická stanice Jihočeského kraje, IDDS: agzai3c

*ostatní účastníci (veřejná vyhláška)*

*12. osoby s vlastnickými nebo jinými věcnými právy k sousedním pozemkům:*

*parc. č. 792/1, 792/4, 792/5, 792/9, 792/11 v katastrálním území Chrást u Zahořan*



# K.Ú. CHRÁST U ZAHOŘAN 1:200

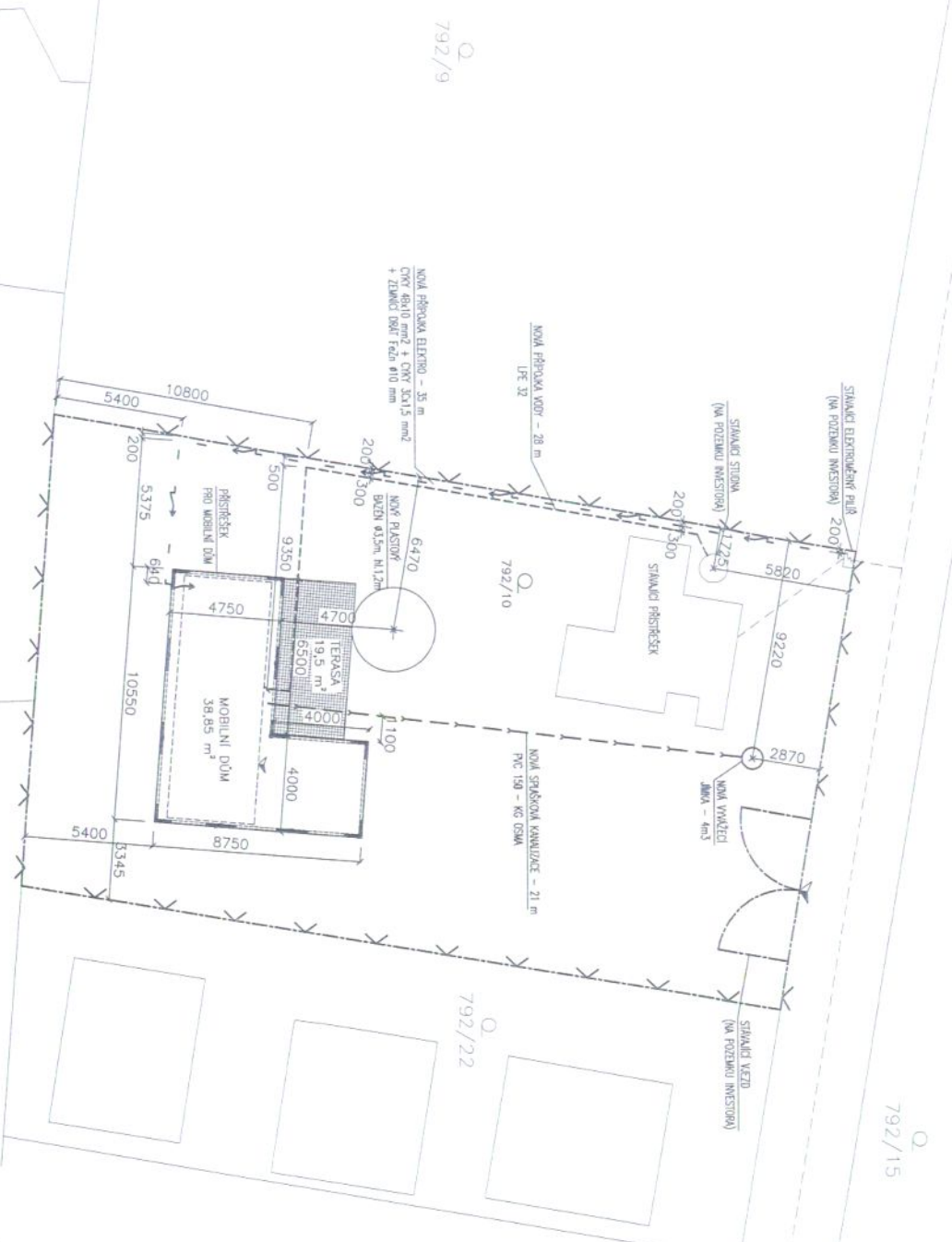

- ZASTAVĚNÁ PLOCHA:**  
ZASTAVĚNÁ PLOCHA 65,35 m<sup>2</sup>
- STÁVAJÍCÍ INŽENÝRSKÉ SÍTĚ:**  
STÁVAJÍCÍ VEDENÍ NN A PŘÍPOJKY ELEKTRO
- NOVÉ INŽENÝRSKÉ SÍTĚ:**  
NOVÁ PŘÍPOJKA ELEKTRO  
NOVÁ KANALIZAČNÍ PŘÍPOJKA  
NOVÁ VODOVODNÍ PŘÍPOJKA

- POZNÁMKY:**
- MOBILNÍ DŮM JE TYPOVÝMI VÝVODY PŘIPOJEN NA NOVÉ PŘÍPOJKY
  - DEŠŤOVÉ VODY SVEDEBNY NA POZEMKU MAJITĚLE
  - STANČENÍ NOVĚHO POTRUBÍ A VEDENÍ JE ORIENTAČNĚ, SKUTEČNĚ VZDÁLENOSTI BUDOU UPRĚSNĚNY BEHEM PROVADEČNÍ PRÁCI
  - VEŠKERÉ INŽENÝRSKÉ SÍTĚ BUDOU NEPŘÍMĚ VYTVOŘENY
  - PŘI PROVAZENÍ VKOPOVÝCH PRÁCI NESMÍ DOJÍT K PORUŠENÍ STÁVAJÍCÍCH INŽEN. SÍTÍ

autorizoval :	Ing. Radek Č	g. RADEK ČERNÝ PROJEKTANT POZEMNÍCH STAVEB
projektant :	Zbyrník Teska	CHOLUPICE 1342, 399 01, Mladá Boleslav IČO 1030 9391, IČDI 001/2017 mno: 602 137 524, tel./fax: 392 522 183 investor: Zdeněk a Renata Kráčíšková Borčí Venecko, 1070/2 19 800 – Praha 9
stavba :	PROJEKT PŘI OHLÁŠENÍ STAVBY	skupina: 1:200 datum: 10/2017
celkový situáční výkres stavby, koordináční situace		číslo: 20/17 formát: A4 číslo: 1/1